



PROVINCIA DI FROSINONE

COMUNE DI S. DONATO VAL DI COMINO

DETERMINAZIONE DEL ~~PODESTA~~ ^{COMMISSARIO PREFETTIZIO}

L'anno millenovecento trentotto Anno ~~XVI~~ addì ventitre
del mese di luglio nella sede Comunale.

Verbale N. 111

OGGETTO

Costruzione del nuovo gabinetto per cesso e riparazione generale della fogna in Via Nardone.

~~IL PODESTA~~

IL COMMISSARIO PREFETTIZIO

Sig. Dott. Giacinto Guida
assistito dal Segretario Sig. Cav. Pecorario Vincenzo

Tenuto presenti le lagnanze mosse dal Sig. Gaudiello Domenico, relative a continue infiltrazioni di acque provenienti dal gabinetto del cesso Comunale e dalla fogna centrale della Via Nardone, che danneggiano i sottostanti negozi di generi alimentari, tessuti ecc. di esso reclamante Gaudiello;
Verificato personalmente tali infiltrazioni, a seguito delle relazioni disposte ed esibite dall'Assistente ai Lavori Comunali Sig. Antonellis Antonio, coi relativi preventivi per cui si nota la necessità ed opportunità di provvedere con urgenza ai lavori di cui sopra, anche per la poca importanza di essi;
Poiché per l'esecuzione dei lavori stessi sono pervenute le seguenti proposte di persone locali addette a costruzioni:

- 1°) Di Bona Giuseppe fu Costanzo e De Rubeis Cesidio fu Giuseppe con offerta del ribasso del 5% e cioè Lire ./.

CERTIFICATO DI PUBBLICAZIONE

Il presente verbale è stato pubblicato All'Albo Pretorio di questo Comune nel giorno festivo e di mercato.

24 luglio 1938-XVI ed in merito alla adottata deliberazione nessun reclamo pervenne a quest'ufficio.

Il 25 luglio 1938-XVI
IL SEGRETARIO



950,00 per la costruzione del nuovo gabinetto ^{pel cesso} e lire 1130,50 per la sistemazione della fogna in Via Nardone;

2°) Marini Loreto fu Raffaele con offerta di ribasso pel solo gabinetto del 5,55% e cioè di L. 944,50;

3°) Tocci Cesidio fu Loreto, con offerta di ribasso dell'11,58% per la sola sistemazione della detta fogna e cioè L. 1052,20;

4°) Pesce Costanzo fu Giuseppe, con offerta di Lire 1140,00 per la riparazione della ripetuta fogna e per L. 950,00 per la costruzione del gabinetto del cesso:

Visto che le migliori offerte di ribasso sono quelle di Marini Loreto ~~XXXXXXXXXXXX~~ per la costruzione del nuovo gabinetto pel cesso e di Tocci Cesidio fu Loreto per la sistemazione della fogna in Via Nardone:

DELIBERA

Mand. 565
1°) In linea di massima - di affidarsi, come affida, - a Marini Loreto i lavori per la costruzione del nuovo gabinetto del cesso comunale per la somma di Lire 944,50 ed a Tocci Cesidio i lavori di sistemazione della fogna in Via Nardone per lire 1052,20, giusta i preventivi dell'Assistente comunale Sig. Antonellis Antonio, incaricato di sorvegliare la ~~XXX~~ esecuzione di detti lavori.

2°) Procedersi al pagamento delle cennate somme a seguito del collaudo del detto assistente e del visto di esecutorietà della deliberazione di liquidazione.

3°) Prelevarsi la spesa per la costruzione del cesso dall'art. 84 " Spesa mobili e sistemazione Casa Comunale " e quella per la sistemazione della fogna in Via Nardone dall'art. 89 " Spesa straordinaria per il risanamento igienico dell'abitato " del bilancio dell'esercizio in corso, i quali articoli presentano sufficiente disponibilità.

Letto approvato e firmato

IL PODESTÀ

IL COMMISSARIO PREFETTIZIO

f.to **G. Guida**

IL SEGRETARIO COMUNALE

f.to **V. Pecorario**

Per copia conforme all'originale esistente nel registro delle deliberazioni del Podestà.

Ad uso amministrativo.

S. Donato Val di Comino, li **25 luglio** **1938-XVI**

V. ^{sto} **IL COMMISSARIO PREFETTIZIO**

Il Segretario Comunale

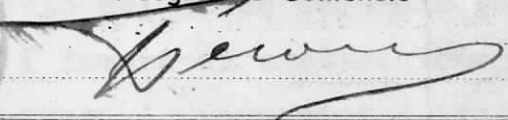
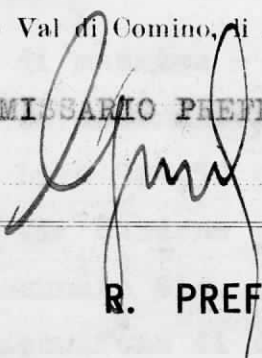

R. PREFETTURA DI FROSINONE

Div. **4** Prof. N. **23412**

Visto: *si rende esecutivo*

Frosinone, li **17 settembre** **1938 XVI**

IL PREFETTO



Comun. # 227/1938
26 GIU. 1938
Protocollo N. 26/18
Cat. 1a classe Fasc.

Ill./mo Sig. Commissario Prefettizio

SAN DONATO VAL DI COMINO

A seguito dell'incarico affidatomi dalla S.V. Ill./ma circa la sistemazione del cesso nella Casa Comunale riferisco quanto appresso:

Visto le continue infiltrazioni delle acque che ne derivano dal gabinetto del cesso nei sottostanti locali dei Sig. Gaudiello Domenico, dannose, specie perché trattasi di negozi di generi alimentari ecc. e perché lo stesso ~~Xxxxxx~~ protesta per l'assoluta stagnamento delle acque, é preferibile, come d'accordo verbale, sopprimere addirittura lo uso del cesso in quel posto distaccandovi qualsiasi immissione di acqua e adottare un gabinetto con accessori nel locale a piano terreno adibito a legnaia dove é sicuro di non recar danno a nessuno.

Quindi distaccare qualsiasi pluviale che attualmente raccolgono le acque dei tetti e versano nell'interno del gabinetto e costruire uno solo di sezione più ampia che raccoglie questi e si fa passare all'esterno direttamente al collettore principale. Tolto ciò dall'attuale gabinetto e ben rifinito può usarsi come ripostiglio e così si può dare al Gaudiello assoluta garanzia. Per i necessari lavori da attuare ho redatto il qui alligato preventivo.

In fede ossequio

San Donato Val di Comino il 14 giugno 1938-XVI

L'ASSISTENTE EDILE

Antonio Centorelli

Importo del nuovo gabinetto completo

L. 840,00

SISTEMAZIONE DELLO ATTUALE GABINETTO

a) smontaggio del vaso da cesso e del tubo di piombo e chiusura del tubo di scarico in cemento a piano del pavimento con risarcitura delle murature L.30,00

b) nuovo pluviale di ferro zingato del diametro di cm.8 da situarlo nell'angolo destro della parete anteriore (ingresso) collegandolo con la vaschetta di raccolta ivi esistente e verticalmente fino ad imboccarlo attraversando il muro al pluviale di ghisa interno piano dell'attuale gabinetto ove coinciderlo ermeticamente con lo scarico della fontana del cortile. Isolare il detto pluviale di ghisa fra il piano primo ed il piano terreno, spiconandolo intorno di almeno tre centimetri e rifinito in malta cementizia, completo L.100,00

c) Modifica del pluviale che attualmente scende nell'interno del cortile girarlo verso l'ingresso ed imboccarlo nella suddetta vaschetta. Completo L.30,00

Importo totale..... L.1000=

N.B. Nei prezzi preventivati sono comprese le spese accessorie e per le varie assicurazioni che vanno a carico dell'imprenditore.

S.Donato V.C. I Luglio 1938 XVI

L'ASSISTENTE EDILE

Antonio Antonelli

GABINETTO PER CESSO NELLA CASA COMUNALE
DI S. DONATO V. C.

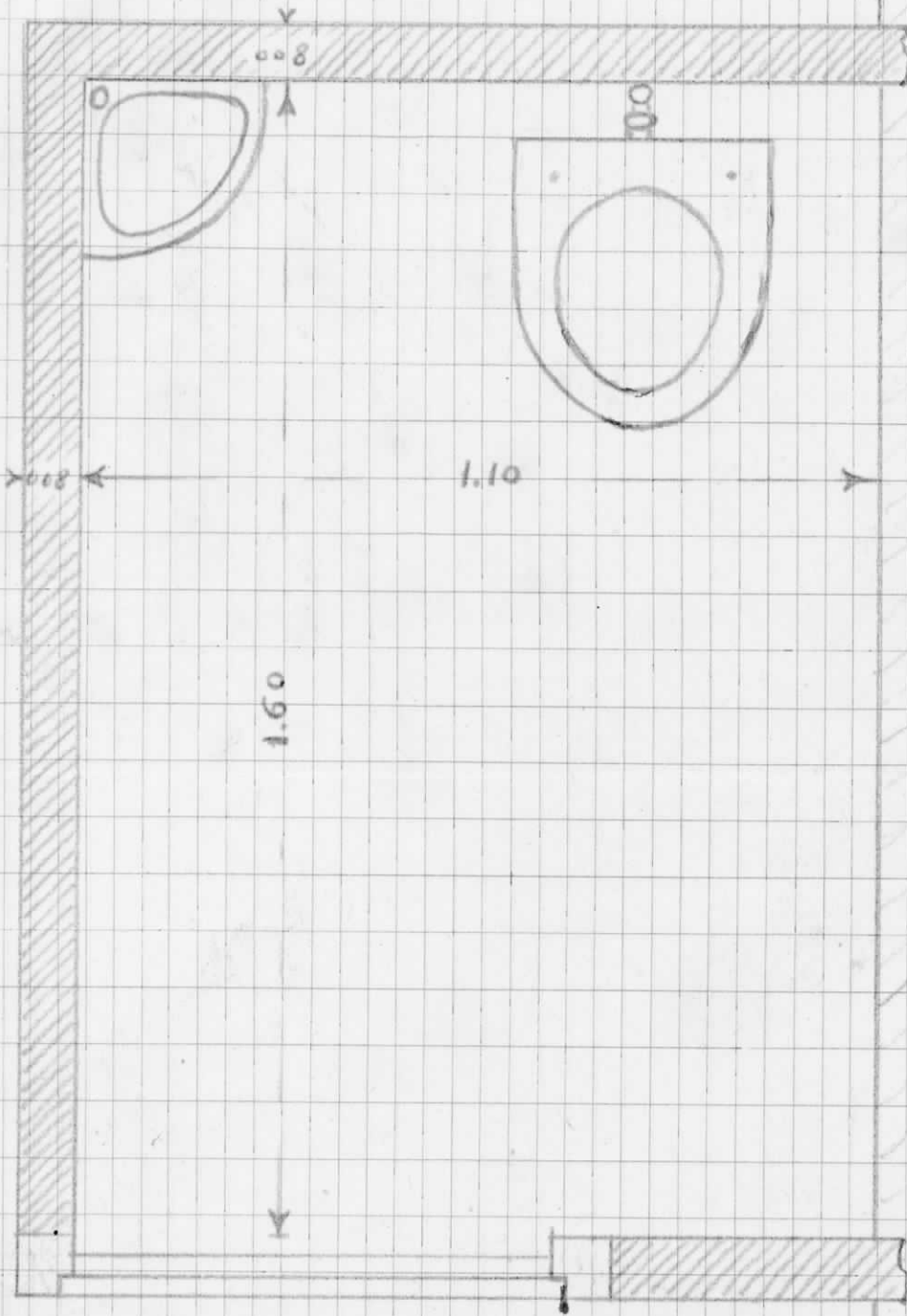

S. Donato 1 Luglio 1938 - ~~ZVI~~
Antonio Antonicelli